



SALA SITUACIONAL DEL HOSPITAL REGIONAL DE ICA

REPORTE DIARIO DE COVID - 19



SUCESOS DURANTE EL DÍA 13 DE MARZO A LAS 00:00 HORAS



INFORMACIÓN ACUMULADA DE LA PANDEMIA COVID - 19 EN EL 2022

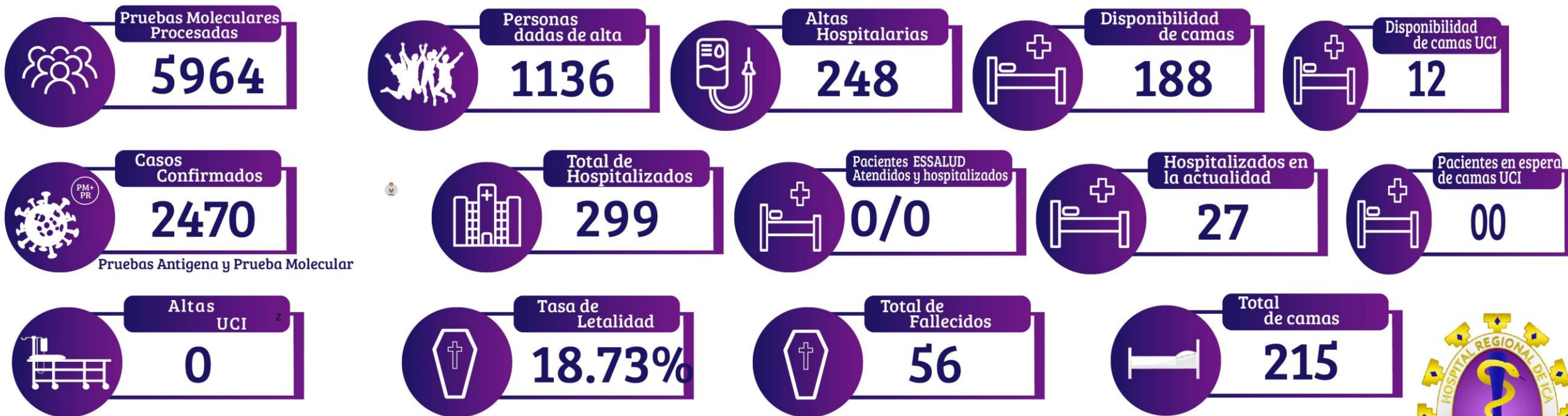

* Hospitalizados por diagnóstico clínico, tomográfico, pruebas moleculares o antigenas.

FUENTE:
OFICINA DE EPIDEMIOLOGÍA - OFICINA DE ESTADISTICA E INFORMÁTICA

Hospital Regional de Ica

SALA DE SITUACIÓN COVID 19

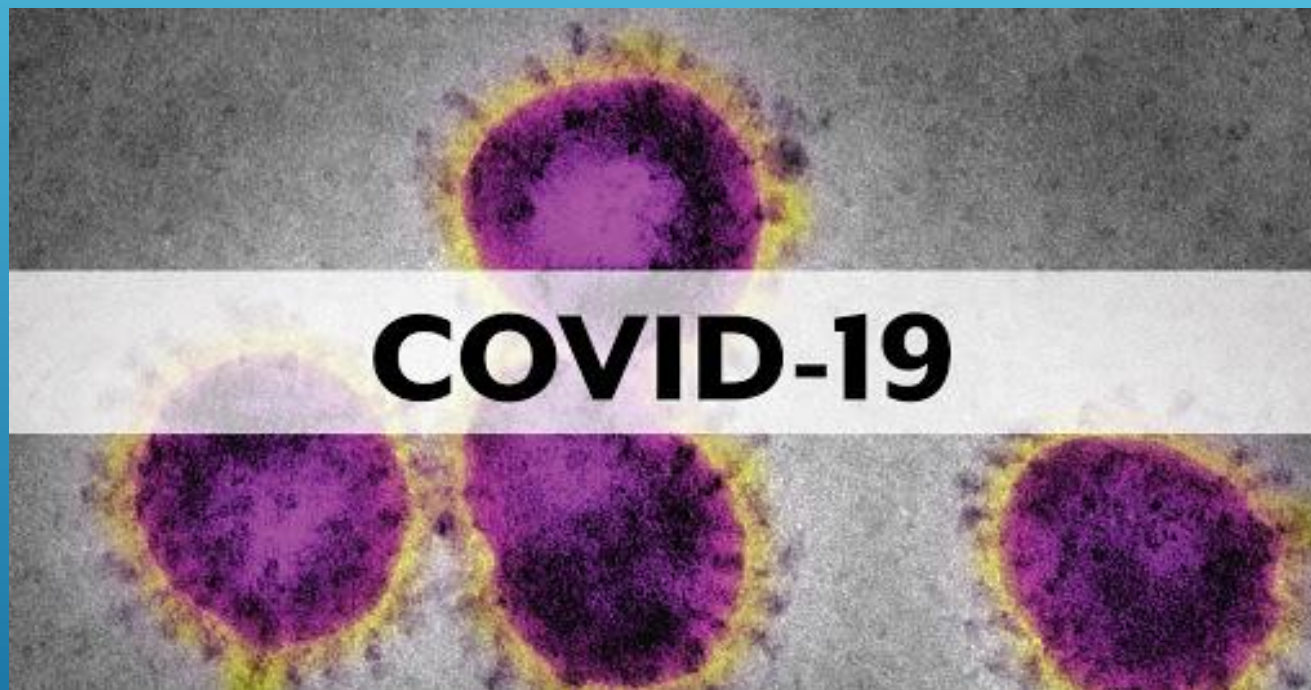

ACTUALIZADA EL 13 DE MARZO A LAS 11 : 59 HORAS, PUBLICADA EL
14 DE MARZO DEL 2022

BREVE RESEÑA HISTORICA

El hospital fue construido en el año 1964, dentro de un área de 39,254m². Para efectos del financiamiento conto con el apoyo del Fondo Nacional De Salud Y Bienestar Social, asumiéndose un costo de 72 millones de soles, aprobado mediante ley del ministerio de salud N° 27657 y su reglamento aprobado con decreto supremo N° 013-2002-SA está a cargo de brindar atención de alta complejidad garantizada por los servicios de especialidad y sub especialidad en las diferentes áreas médicas. Al crearse el hospital se le asignaron funciones de promoción, prevención, recuperación, rehabilitación, docencia e investigación con autonomía propia.

Ha logrado diversos reconocimientos como:

- Hospital amigo de la madre y el niño. Año 1994
- Homocentro regional de PRONAHEBAS. Año 2006
- Centro de excelencia tuberculosis. Año 2007

UBICACIÓN GEOGRAFICA

El Hospital de Referencia Regional de Ica, se encuentra ubicado al Sur-Oeste del Distrito de Ica, entre los 14° de Latitud Sur y 75° de Longitud Oeste, donde se observa un relieve poco accidentado, rodeado de dunas desérticas aproximadamente a 1 ½ Km. de la Plaza de Armas, en Prolongación Ayabaca S/N, camino a la Laguna de Huacachina.

Clima

Cuenta con un clima templado, de precipitaciones escasas presentes en los meses de Enero y Febrero; con una temperatura media anual entre 18 y 32 °C.

Radiación UV:

El índice de radiación UVB promedio del departamento de Ica es 11, presentando un máximo de 14 catalogado como muy alto.

Zonas referenciales:

- Plaza de armas: la distancia del hospital regional a la plaza de armas es de aproximadamente 1353 metros.
- Carretera panamericana sur: la distancia del hospital regional a la panamericana es aproximadamente de 1885 metros.
- Plaza Veá: la distancia del hospital regional a plaza vea es aproximadamente 350 metros.

ORGANIGRAMA ESTRUCTURAL DEL H.R.I

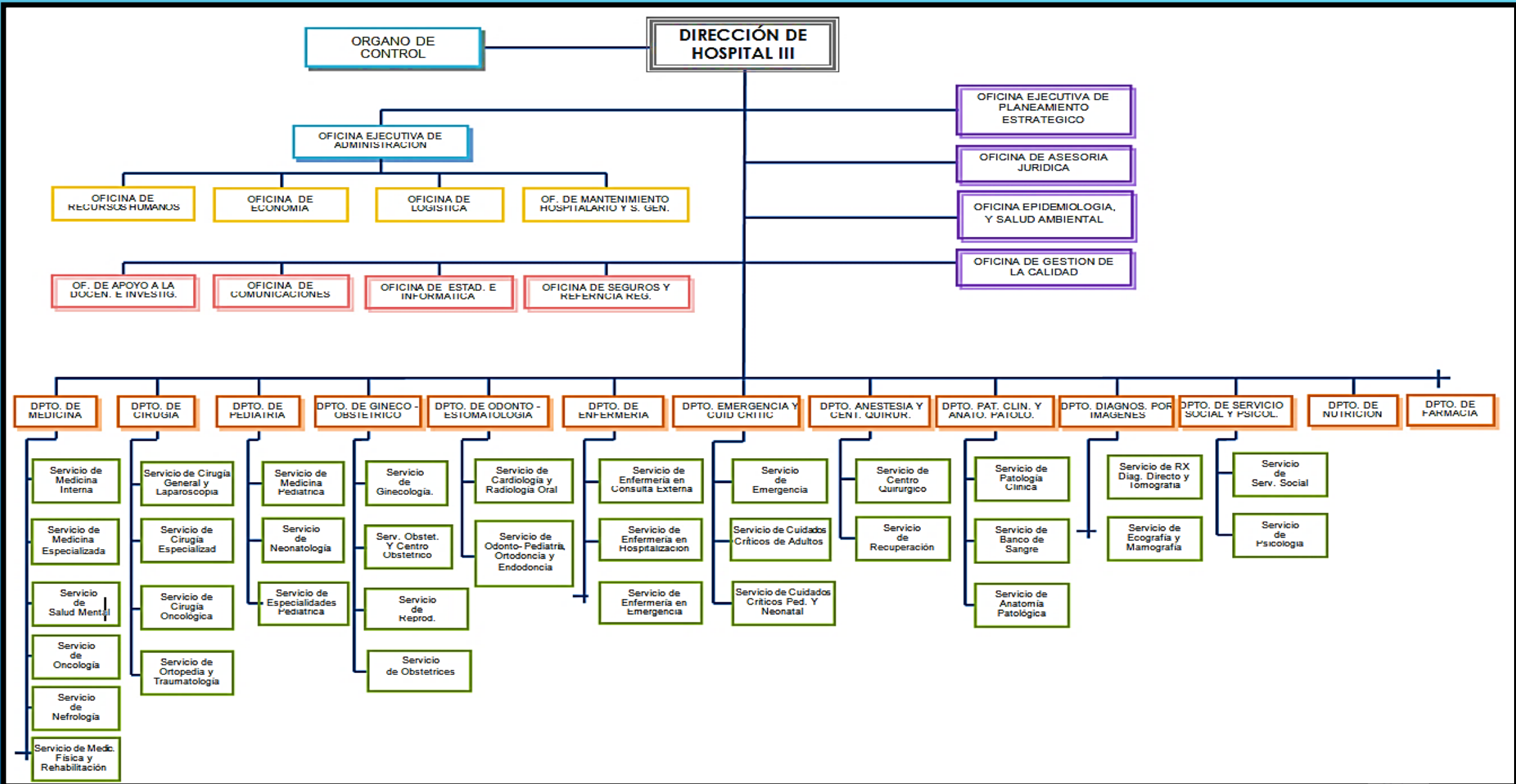



PERÚ

Ministerio de Salud



HOSPITAL REGIONAL DE ICA ATENCIONES EN TRIAJE DIFERENCIADO COVID - MARZO 2022

● DIA ● NOCHE ◆ SUMA TOTAL

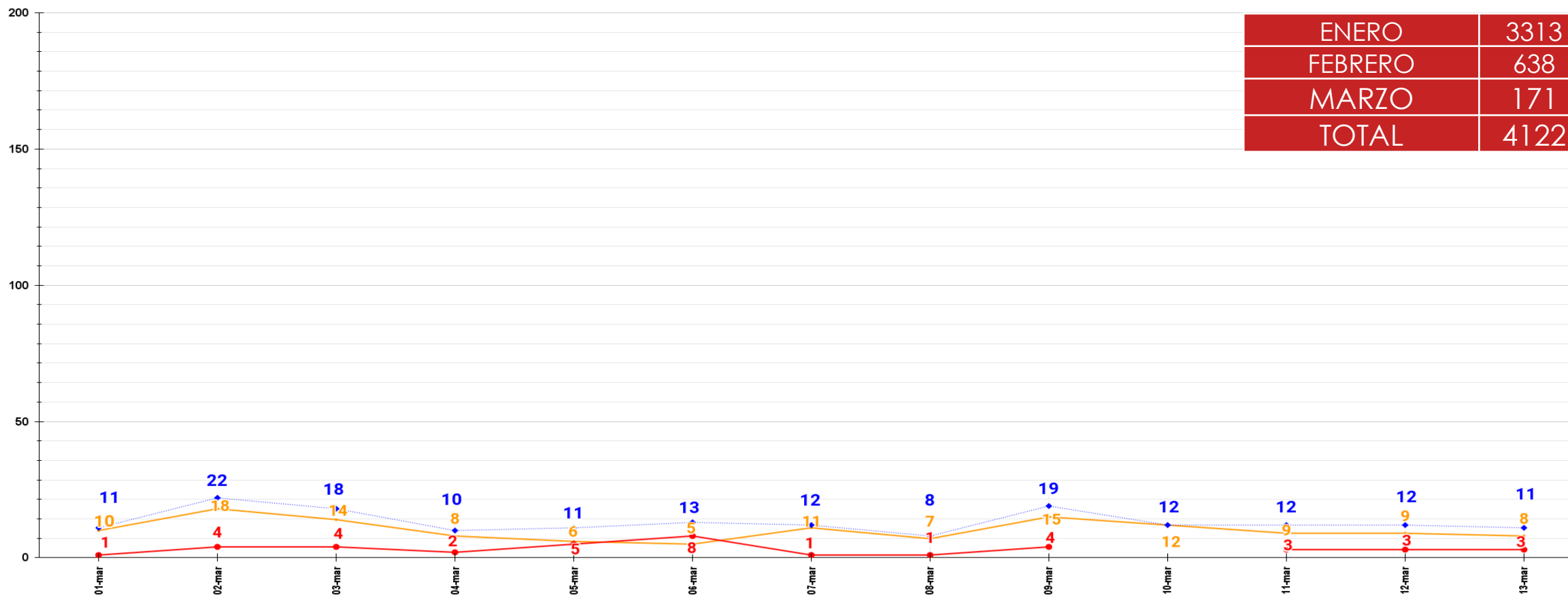

| | |
|---------|------|
| ENERO | 3313 |
| FEBRERO | 638 |
| MARZO | 171 |
| TOTAL | 4122 |



PERÚ

Ministerio de Salud



PACIENTES ATENDIDOS SEGÚN SU TIPO SEGURO

TIPOS DE FUENTE DE FINANCIAMIENTO SEGÚN GALEN PLUS

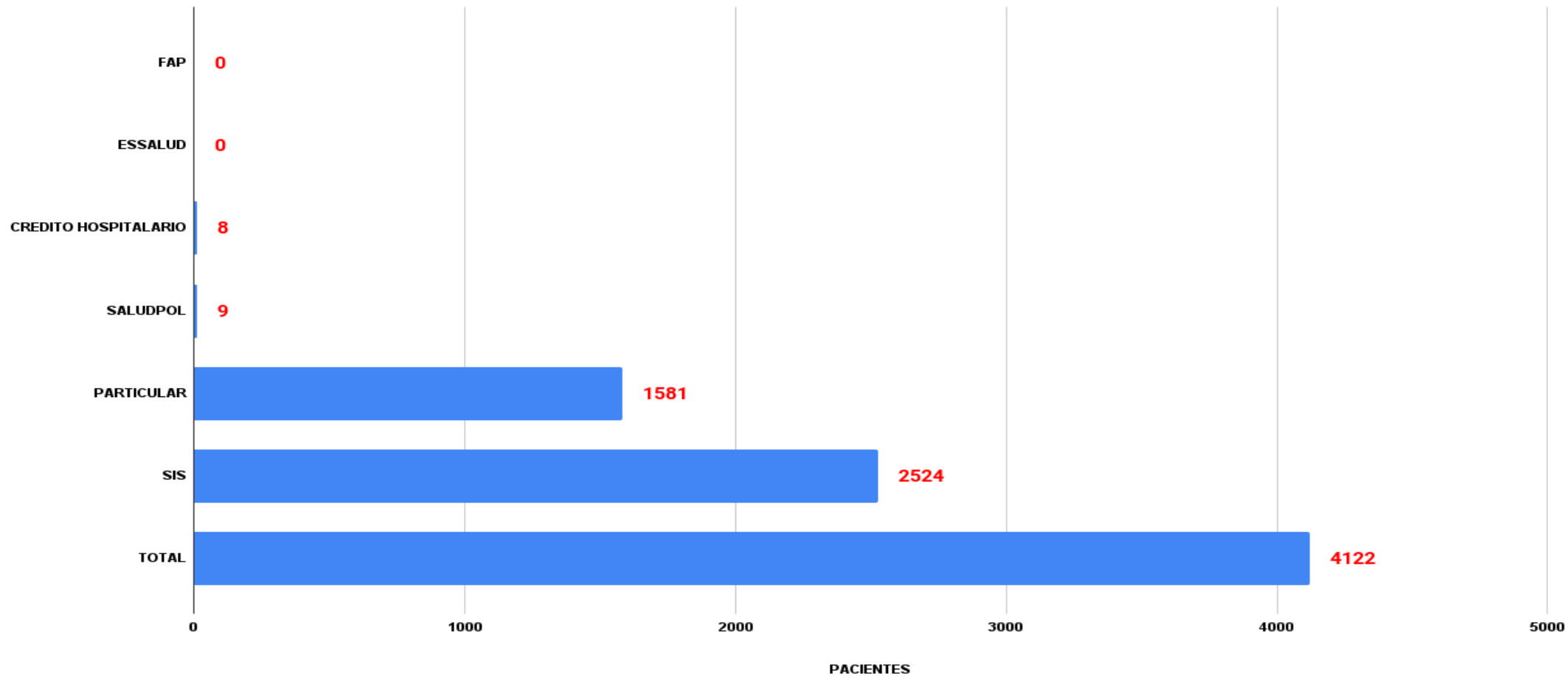



PERÚ

Ministerio de Salud



CASOS ATENDIDOS POR GENERO Y POR EDADES

TOTAL: 4122

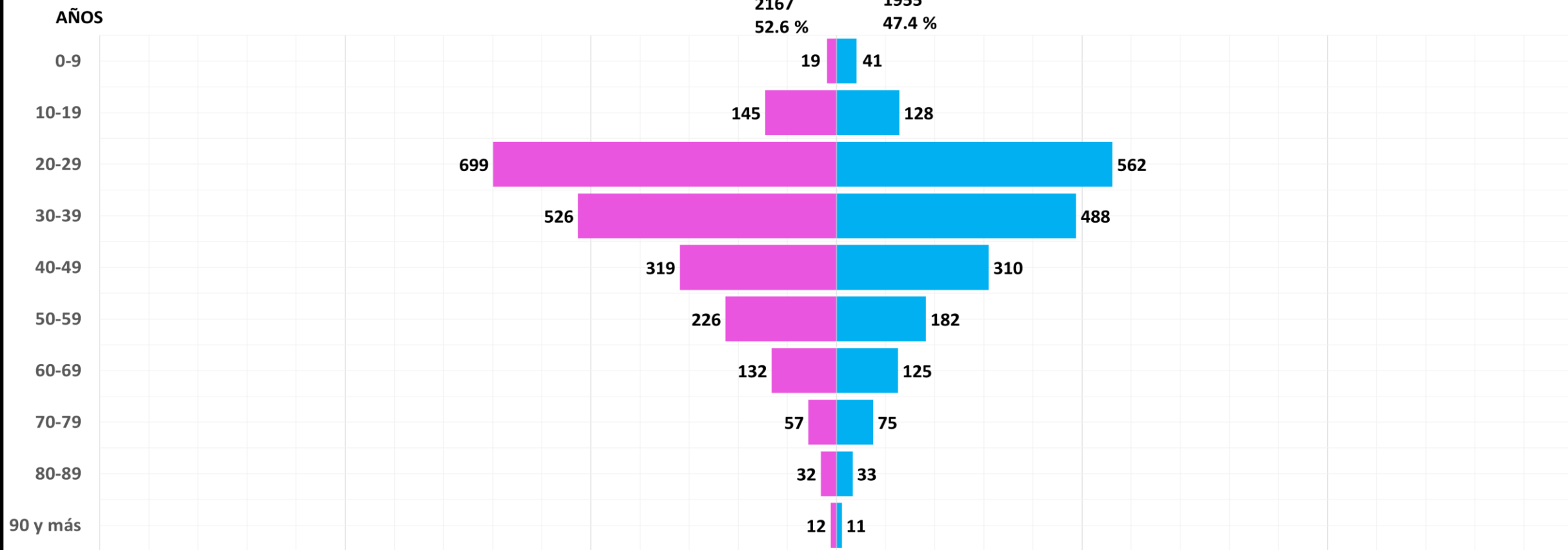
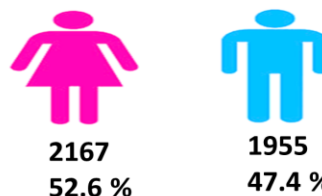



PERÚ

Ministerio de Salud



DISPONIBILIDAD DE CAMAS NO COVID19

■ NRO DE CAMAS EN TOTAL ■ CAMAS LIBRES ■ CAMAS OCUPADAS

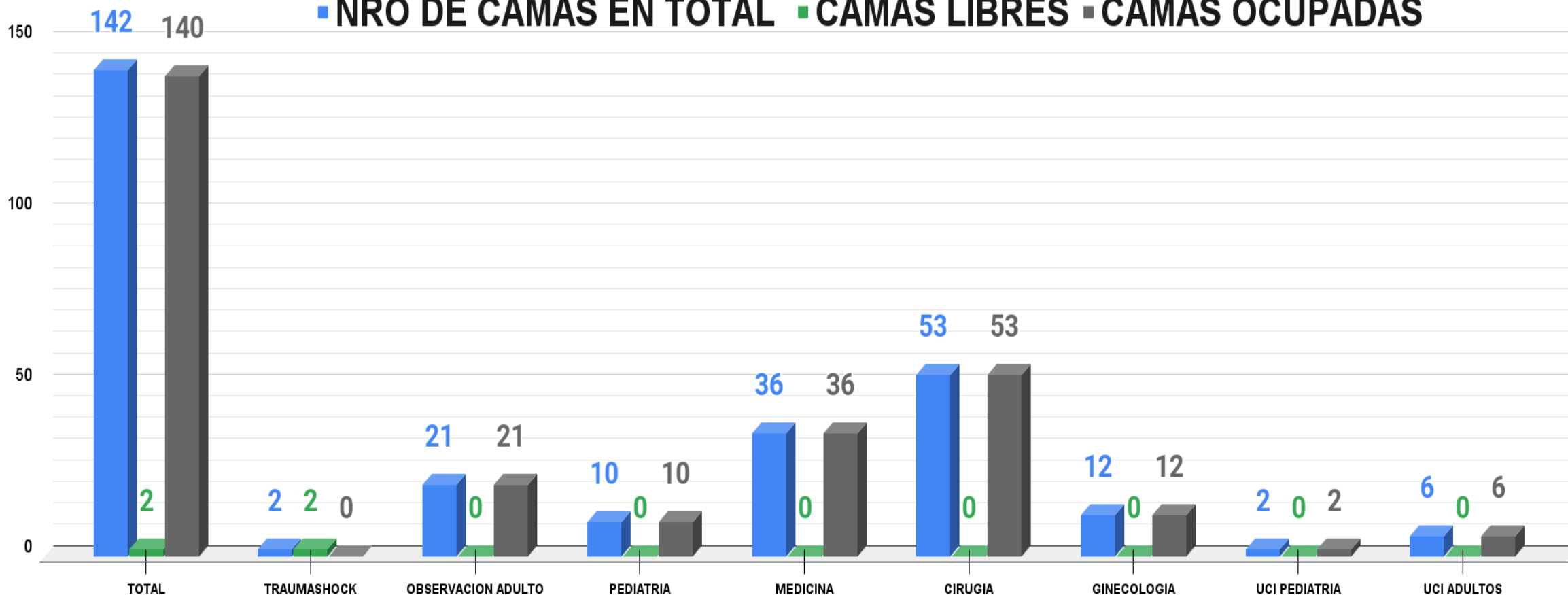



PERÚ

Ministerio de Salud



DISPONIBILIDAD DE VENTILADORES MECANICOS NO COVID19

■ VENTILADORES MECANICOS OPERATIVO
 ■ VENTILADORES MECANICOS LIBRES
 ■ VENTILADORES MECANICOS OCUPADOS

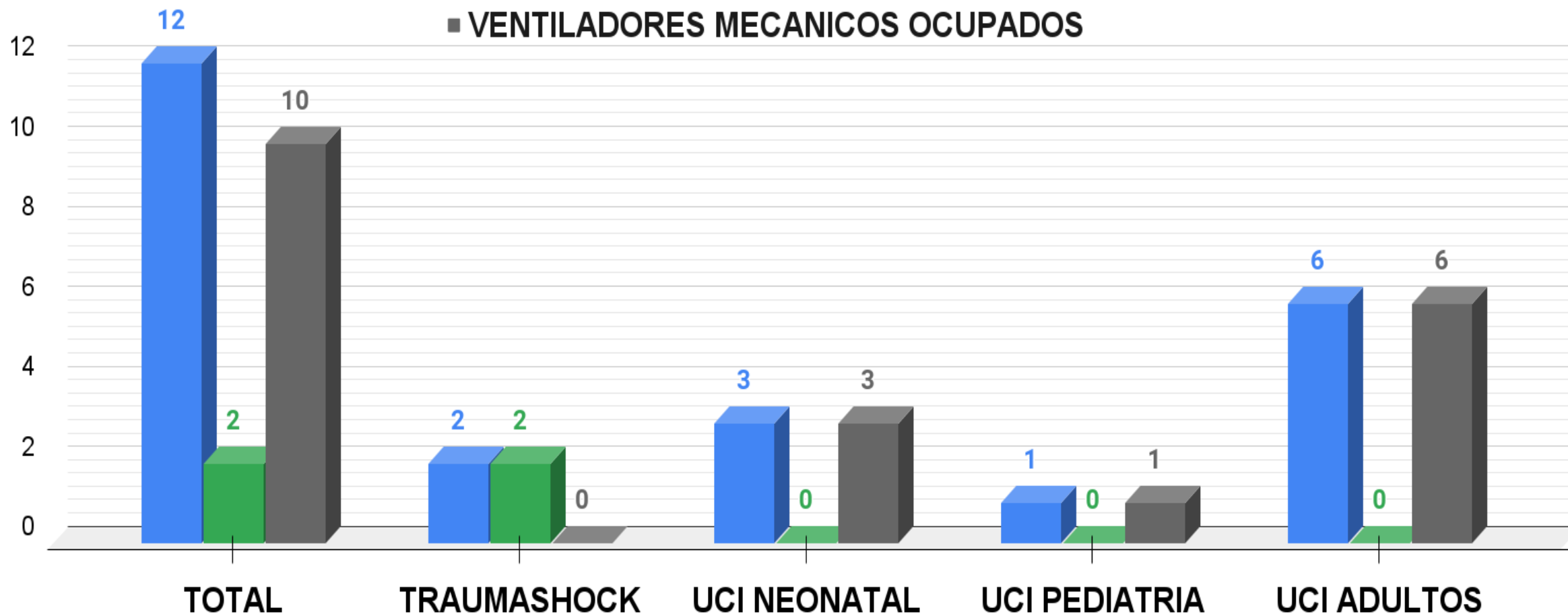



PERÚ

Ministerio de Salud



DISPONIBILIDAD DE CAMAS COVID19

DISPONIBILIDAD DE N° DE CAMAS COVID

■ N° DE CAMAS ■ PACIENTES ■ CAMAS DISPONIBLES

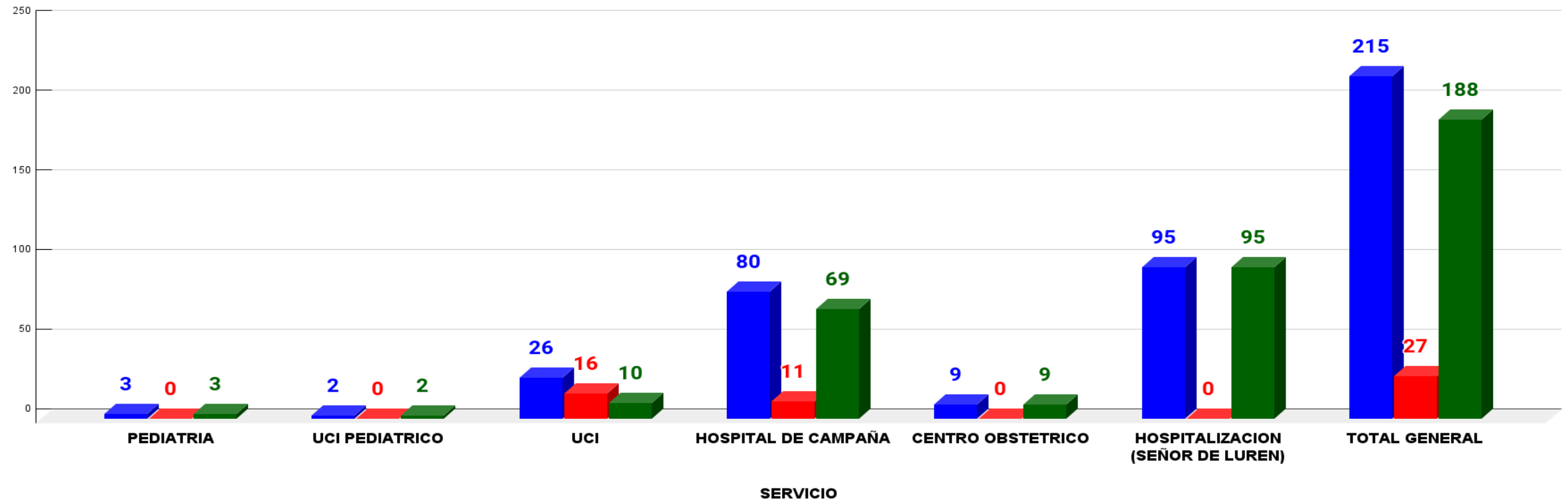



PERÚ

Ministerio de Salud



DISPONIBILIDAD DE VENTILADORES MECANICOS UCI COVID

■ # VENTILADORES ■ USO ■ VENT. DISPONIBLE

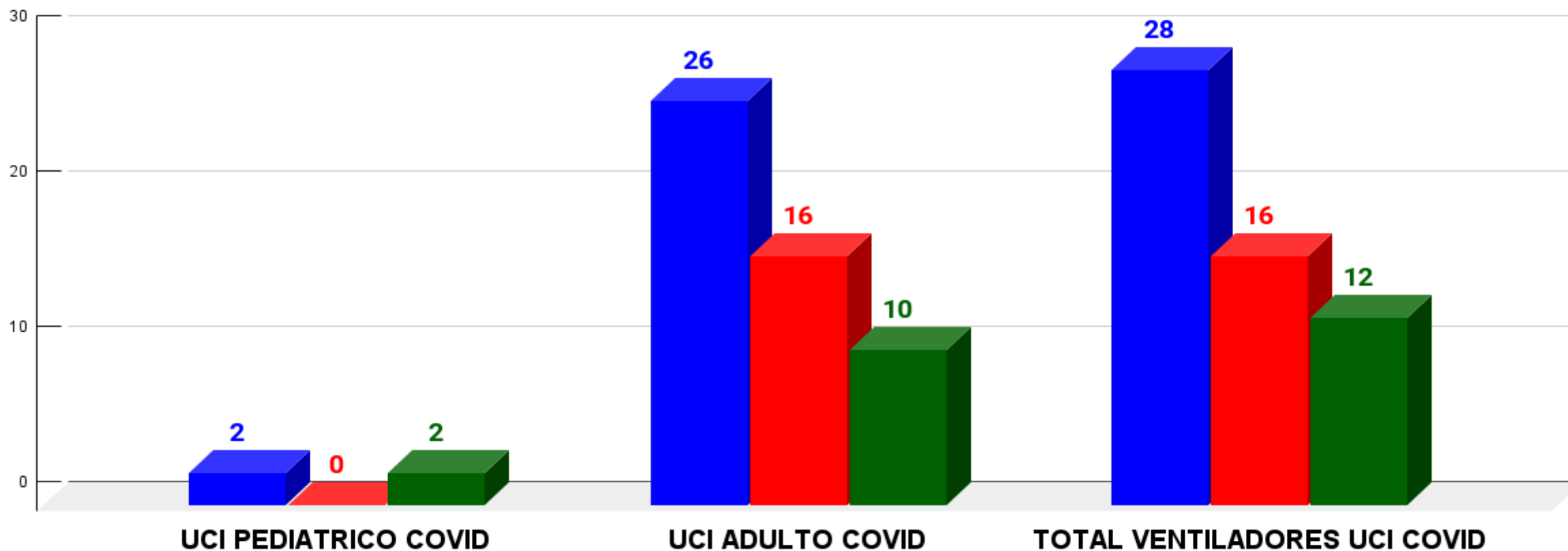



PERÚ

Ministerio de Salud



ALTAS HOSPITALIZACIONES, EMERGENCIA, EPIDEMIOLOGICAS

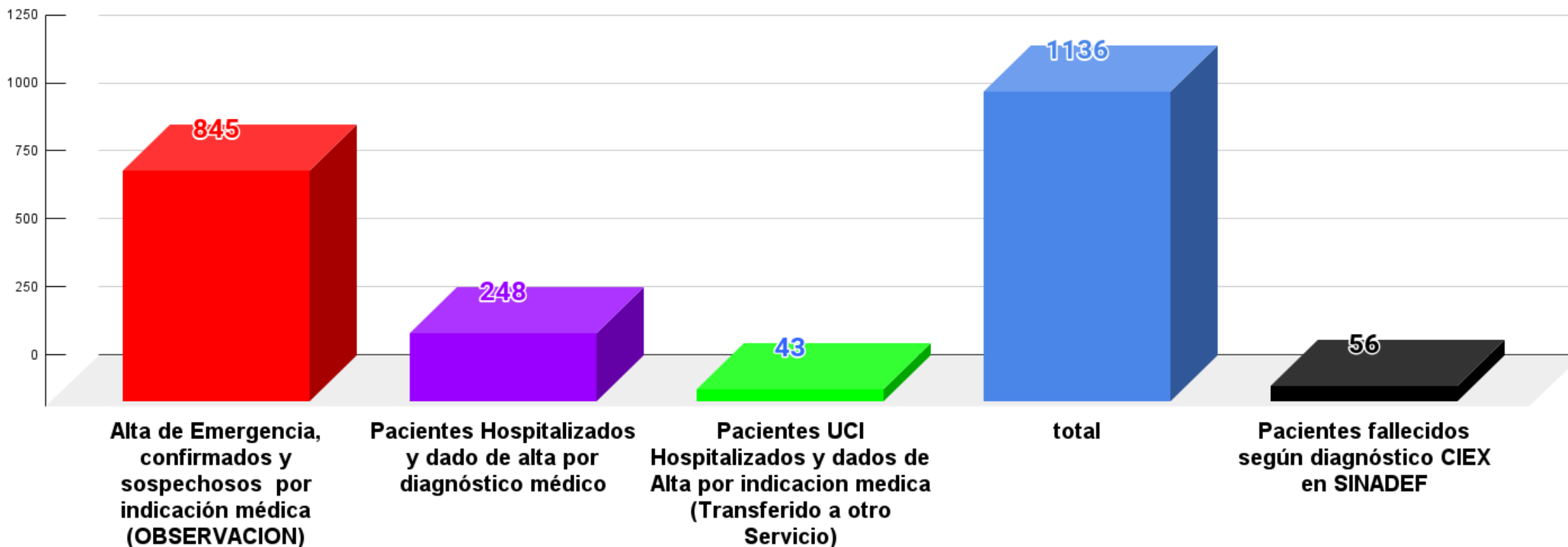



PERÚ

Ministerio de Salud



FALLECIDOS POR SEMANA (11) EPIDEMIOLÓGICA HRICA 2022

■ FALLECIDOS 56 ◆ CASOS CONFIRMADOS 2470

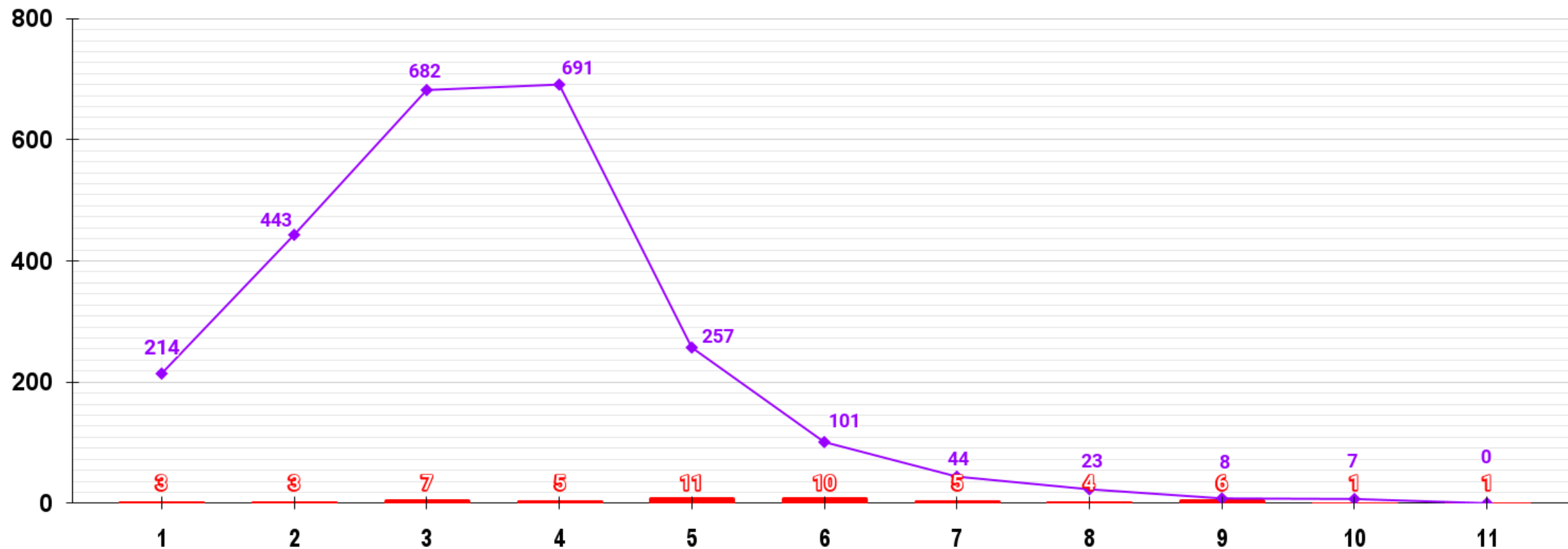



PERÚ

Ministerio de Salud



LETALIDAD CASOS HOSPITALIZADOS HRICA 2022

■ FALLECIDOS 56 ◆ LETALIDAD 18.73% ◆ CASOS HOSPITALIZADOS 299

| MESES | INGRESOS HOSPITALARIOS | FALLECIDO S | LETALIDAD |
|--------------|------------------------|-------------|---------------|
| ENERO | 214 | 24 | 11.21% |
| FEBRERO | 79 | 27 | 34.18% |
| MARZO | 6 | 5 | 83.33% |
| ABRIL | | | |
| MAYO | | | |
| JUNIO | | | |
| JULIO | | | |
| AGOSTO | | | |
| SETIEMBRE | | | |
| OCTUBRE | | | |
| NOVIEMBR E | | | |
| DICIEMBRE | | | |
| TOTAL | 299 | 56 | 18,73% |

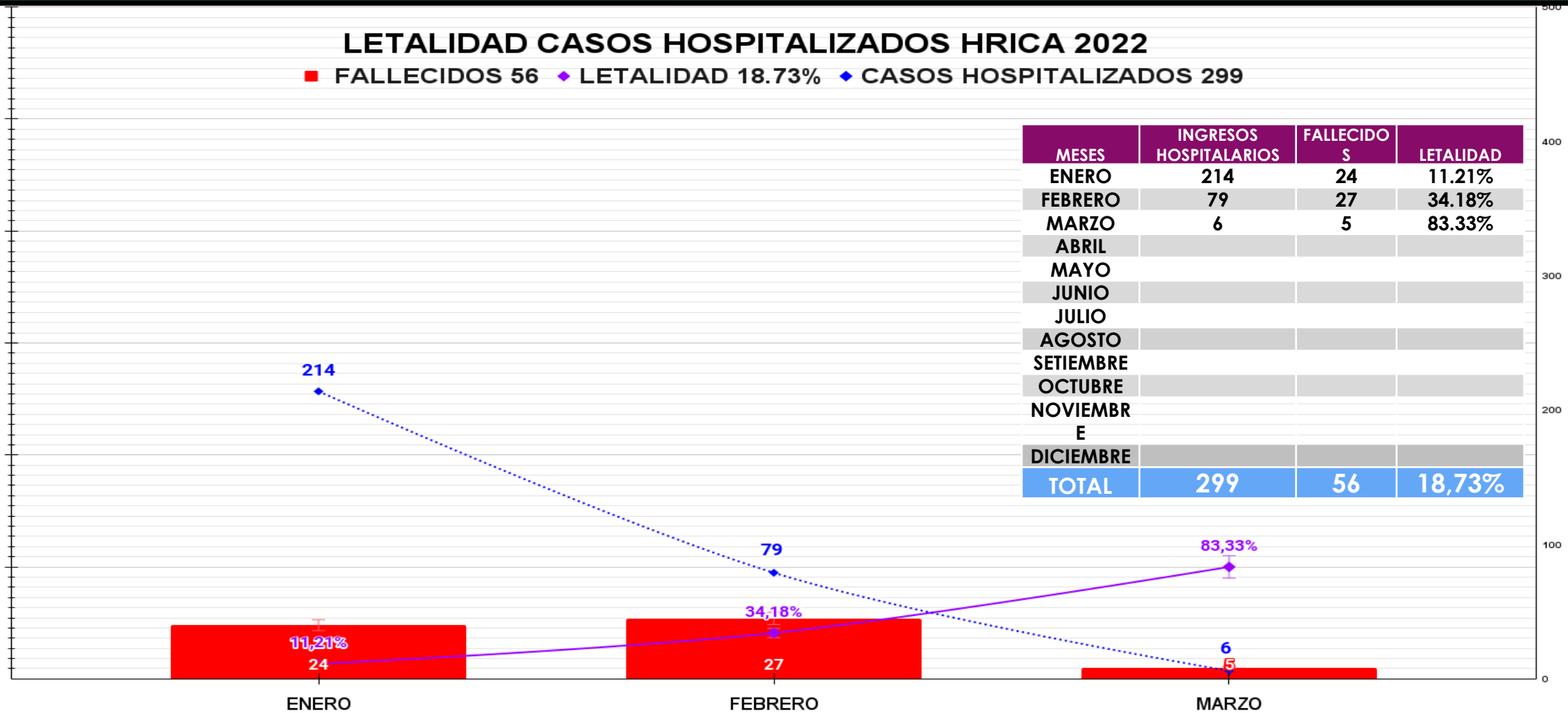



PERÚ

Ministerio de Salud



LETALIDAD DE HOSPITAL REGIONAL 2022

| | |
|---------------------------------------|---------------|
| TOTAL DE PACIENTES | 4122 |
| CASOS SOSPECHOSOS | 1652 |
| CASOS CONFIRMADOS | 2470 |
| TOTAL DE DEFUNCIONES | 56 |
| TASA DE LETALIDAD HOSPITALARIA | 18,73% |
| # PACIENTES HOSPITALIZADOS | 299 |



PERÚ

Ministerio de Salud



LETALIDAD POR SEXO Y EDAD 2022

FEMENINO MASCULINO

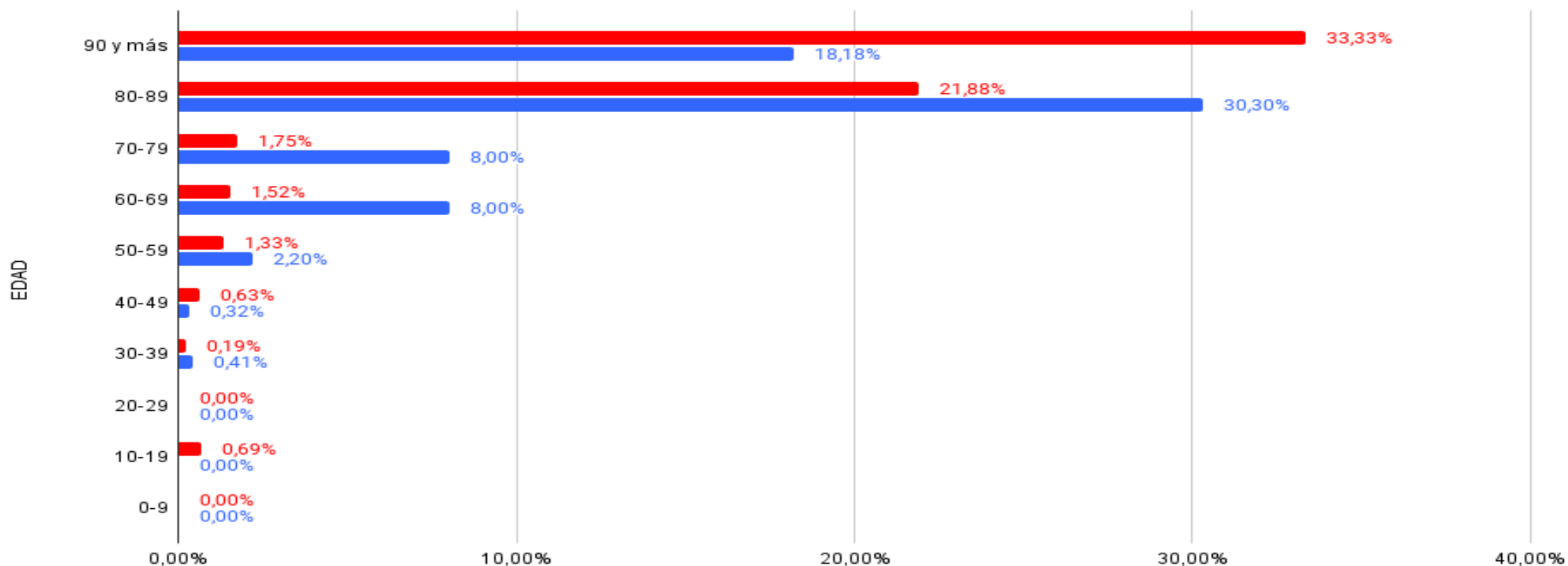



PERÚ

Ministerio de Salud



INFORME SEMANAL DE PACIENTES POR COVID 19

■ INGRESOS ■ EGRESOS ■ FALLECIDOS ■ PACIENTES

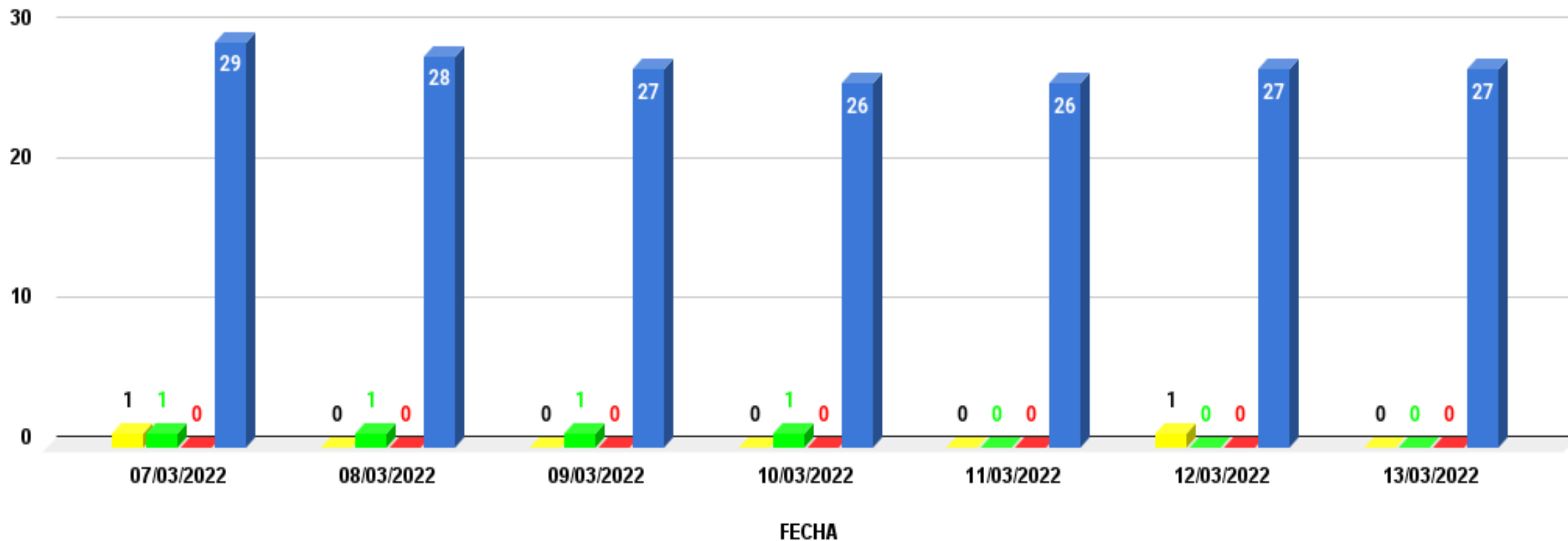



PERÚ

Ministerio de Salud



NÚMERO TOTAL DE PACIENTES HOSPITALIZADOS CONDICIÓN VACUNADOS

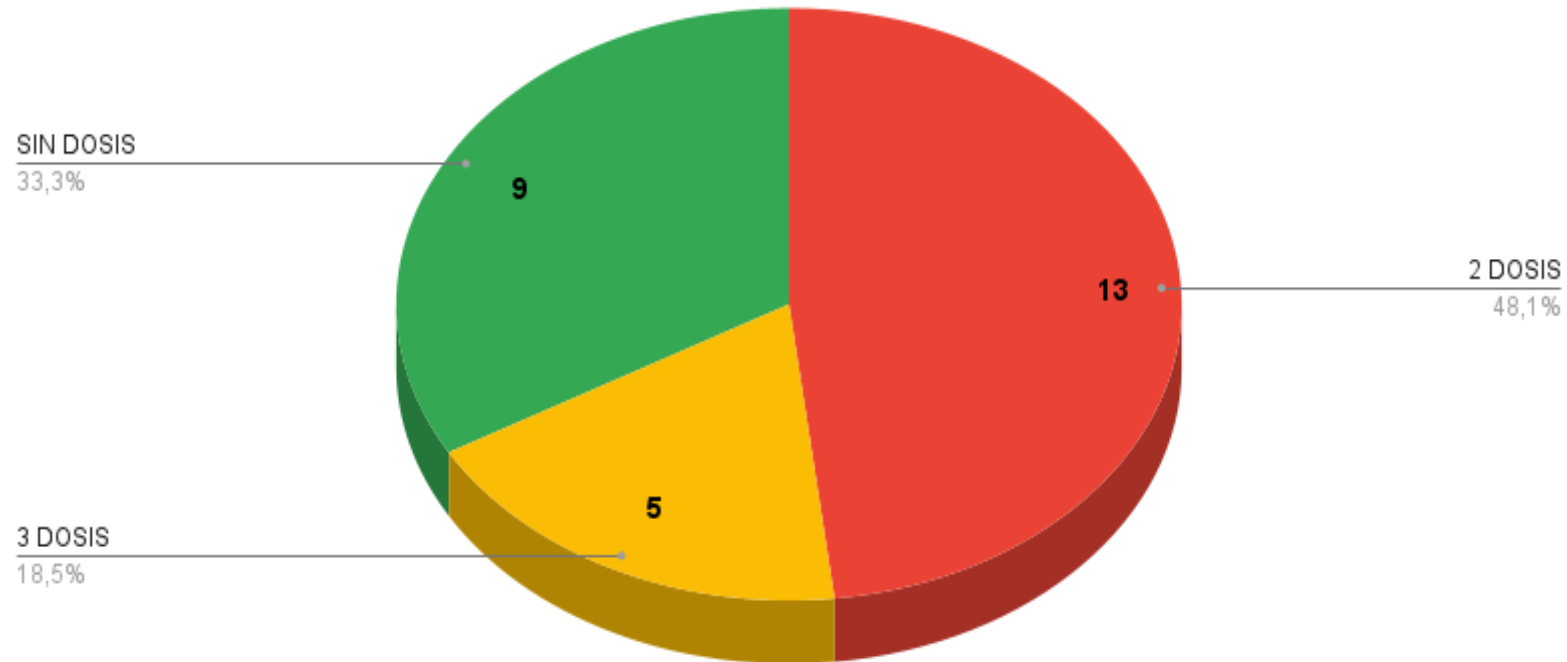

PCR PROCESADAS POR DIAS - POSITIVAS - ENERO - FEBRERO - MARZO 2022

■ MUESTRAS PROCESADAS ■ MUESTRAS POSITIVAS

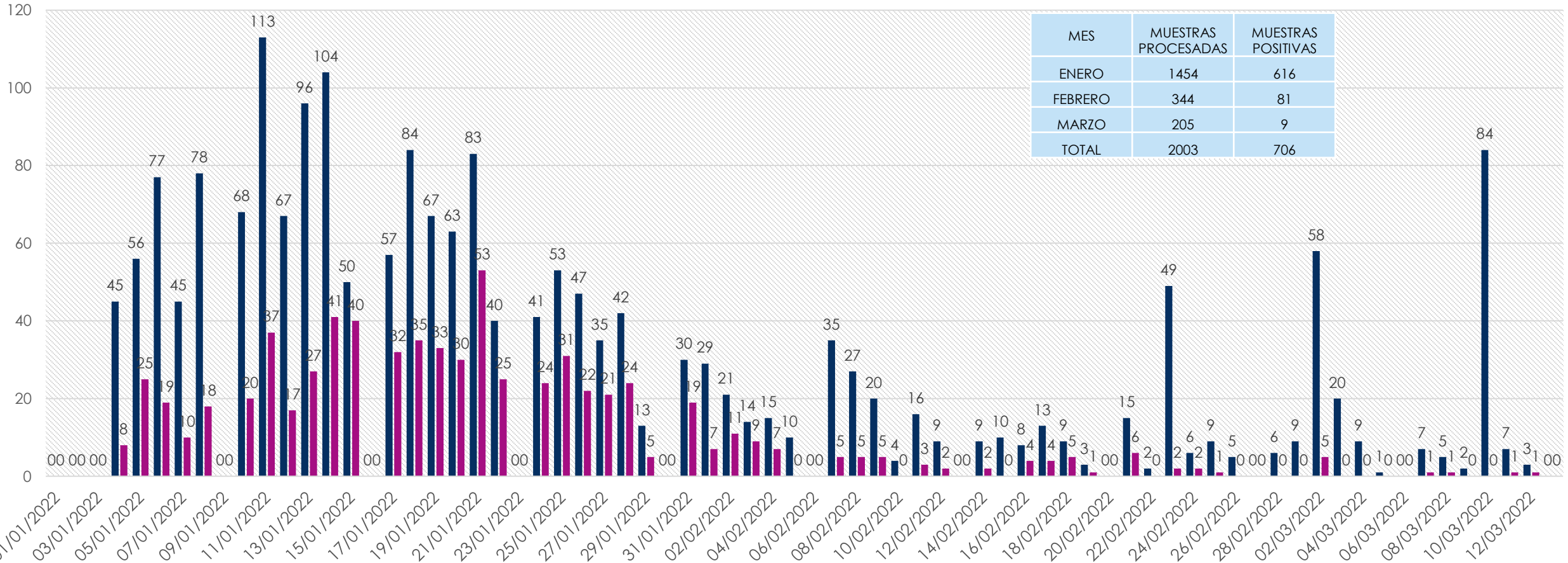

PRUEBAS ANTIGENICAS PROCESADAS - POSITIVAS - ENERO - FEBRERO - MARZO 2022

■ MUESTRAS PROCESADAS ■ MUESTRAS POSITIVAS

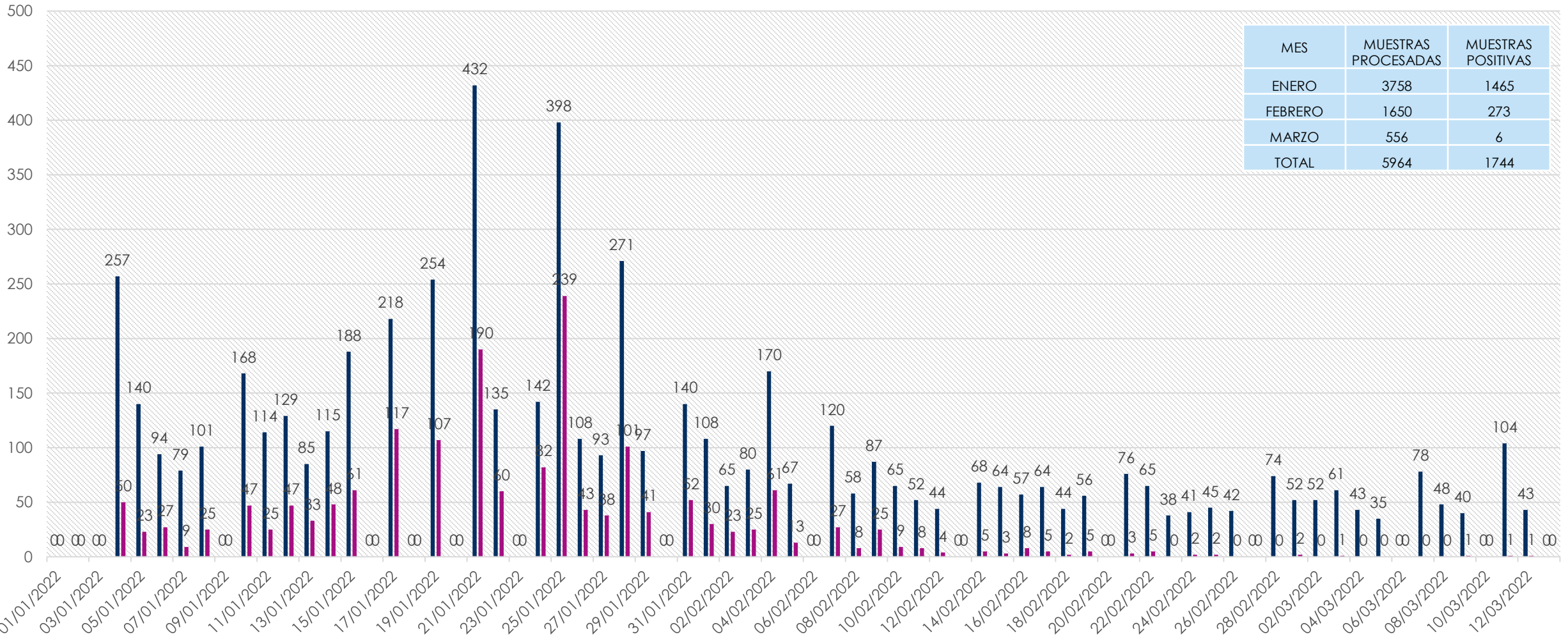



INDICE DE POSITIVIDAD POR COVID-19 ENERO - FEBRERO - MARZO 2022

Series1

